

健康な方は 保険料が安くなります。

*当社の健康基準を満たす方

このような方は保険料が**おトク**になります!

- ✓ たばこを吸わない方
- ✓ 血圧が基準値を満たす方

20歳～49歳：最高血圧129mmHg以下、最低血圧84mmHg以下
50歳～70歳：最高血圧139mmHg以下、最低血圧89mmHg以下

標準体型	非喫煙優良体型
35歳 男性 月払保険料 8,740円	1,980円安くなります! 35歳 男性 月払保険料 6,760円

約22% 割引

収入保障年金月額:10万円、就業不能年金月額:10万円、保険期間・保険料払込期間:60歳満了、年金支払保証期間・生存支払保証期間:2年 (2020年2月1日現在)

月払保険料例

性別	標準体型	非喫煙優良体型
男性		
30歳	8,190円	6,450円
35歳	8,740円	6,760円
40歳	9,170円	7,040円
45歳	9,200円	6,950円
女性		
30歳	9,000円	7,830円
35歳	9,270円	7,940円
40歳	9,040円	7,670円
45歳	8,760円	7,360円

収入保障年金月額:10万円、就業不能年金月額:10万円、保険期間・保険料払込期間:60歳満了、年金支払保証期間・生存支払保証期間:2年
※告知内容によってはご希望の型でご加入いただけない場合がございます。(2020年2月1日現在)

「保険料の型」と「ご提出書類」をチェック

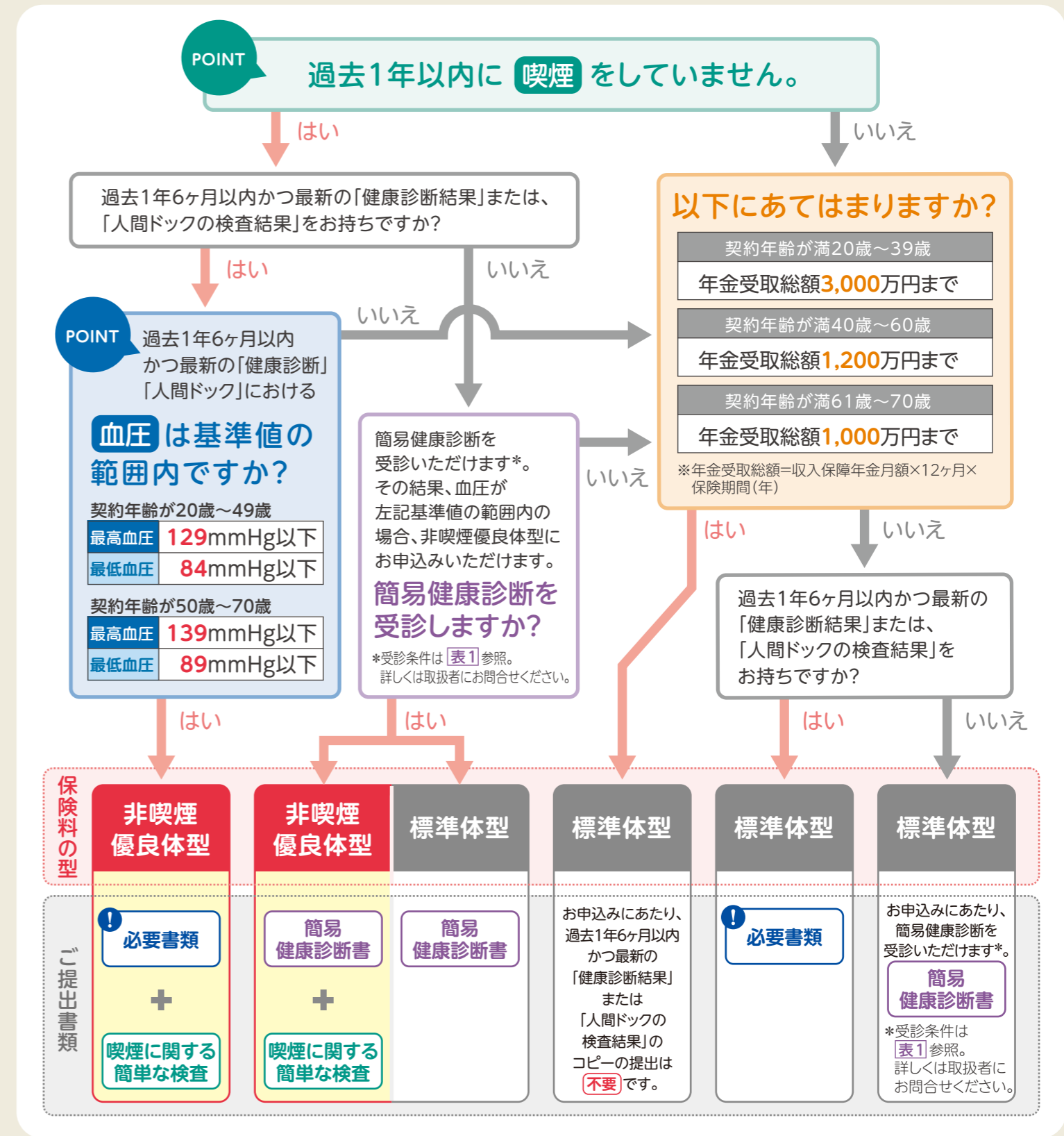

必要書類について

お申込みをいただく際には必ず健康診断結果が必要となります。告知日から過去1年6ヶ月以内かつ最新の「健康診断結果」または「人間ドックの検査結果」のコピーをご提出ください。お持ちでない方はお問合せください。

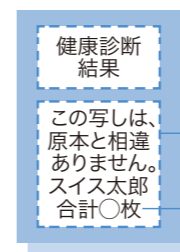

コピーの余白に「この写しは、原本と相違ありません。〇〇〇(被保険者様のお名前【自署】)」と、ご記入ください。コピーが複数枚になる場合は、合計枚数も合わせてご記入ください。

表1 簡易健康診断の受診条件

契約年齢	年金受取総額
満20歳～39歳	8,000万円以下
満40歳～49歳	6,000万円以下
満50歳～59歳	3,000万円以下
満60歳～65歳	500万円以下

※告知内容やご提出いただいた「健康診断結果」または「人間ドックの検査結果」の内容によっては、他の型に変更いただく場合やお引受けできない場合がございます。
※喫煙に関する簡単な検査は、所定の条件等を満たす場合に省略を認めることがあります。

男性 収入保障保険プレミアムDX 月払保険料表

年金支払保証期間：2年、生存支払保証期間：2年

<2020年2月1日現在> 単位：円

非喫煙優良体型

収入保障年金				収入保障年金				収入保障年金				収入保障年金			
年金月額：5万円				年金月額：10万円				年金月額：15万円				年金月額：20万円			
就業不能年金・就業不能状態保険料払込免除				就業不能年金・就業不能状態保険料払込免除				就業不能年金・就業不能状態保険料払込免除				就業不能年金・就業不能状態保険料払込免除			
年金月額：5万円				年金月額：10万円				年金月額：15万円				年金月額：20万円			
保険期間/保険料払込期間			契約年齢(歳)	保険期間/保険料払込期間			契約年齢(歳)	保険期間/保険料払込期間			契約年齢(歳)	保険期間/保険料払込期間			
60歳	65歳	70歳		60歳	65歳	70歳		60歳	65歳	70歳		60歳	65歳	70歳	
3,730	4,515	5,470	20	6,380	7,940	9,860	20	8,985	11,325	14,205	20	11,580	14,700	18,540	
3,755	4,565	5,550	21	6,430	8,030	10,010	21	9,060	11,475	14,445	21	11,680	14,900	18,860	
3,770	4,600	5,620	22	6,460	8,110	10,160	22	9,105	11,595	14,670	22	11,740	15,060	19,160	
3,785	4,640	5,695	23	6,490	8,190	10,310	23	9,150	11,700	14,865	23	11,800	15,220	19,460	
3,795	4,680	5,760	24	6,510	8,270	10,440	24	9,180	11,820	15,060	24	11,840	15,380	19,700	
3,810	4,715	5,835	25	6,530	8,350	10,590	25	9,210	11,940	15,285	25	11,880	15,520	19,980	
3,820	4,755	5,915	26	6,560	8,430	10,750	26	9,255	12,060	15,525	26	11,940	15,680	20,300	
3,830	4,795	5,995	27	6,580	8,510	10,910	27	9,285	12,180	15,765	27	11,980	15,840	20,620	
3,845	4,840	6,080	28	6,610	8,600	11,070	28	9,330	12,315	16,020	28	12,040	16,020	20,960	
3,865	4,890	6,170	29	6,650	8,700	11,260	29	9,390	12,450	16,290	29	12,120	16,220	21,340	
3,770	4,780	6,040	30	6,450	8,470	11,000	30	9,090	12,120	15,915	30	11,720	15,760	20,820	
3,795	4,840	6,140	31	6,500	8,590	11,200	31	9,165	12,300	16,200	31	11,820	16,000	21,200	
3,825	4,905	6,260	32	6,560	8,720	11,440	32	9,255	12,510	16,560	32	11,940	16,280	21,680	
3,860	4,970	6,380	33	6,630	8,860	11,680	33	9,360	12,720	16,920	33	12,080	16,560	22,160	
3,895	5,045	6,500	34	6,690	9,010	11,920	34	9,465	12,915	17,295	34	12,220	16,860	22,660	
3,930	5,125	6,635	35	6,760	9,170	12,180	35	9,570	13,155	17,685	35	12,360	17,160	23,200	
3,955	5,200	6,760	36	6,830	9,320	12,440	36	9,675	13,380	18,075	36	12,500	17,440	23,700	
3,990	5,280	6,900	37	6,900	9,480	12,720	37	9,780	13,620	18,480	37	12,640	17,760	24,260	
4,030	5,360	7,040	38	6,980	9,640	13,000	38	9,885	13,860	18,915	38	12,800	18,080	24,820	
4,050	5,435	7,170	39	7,020	9,780	13,260	39	9,930	14,085	19,290	39	12,880	18,380	25,320	
4,060	5,485	7,280	40	7,040	9,880	13,480	40	9,960	14,235	19,620	40	12,920	18,580	25,760	
4,070	5,540	7,400	41	7,060	10,000	13,710	41	9,990	14,415	19,980	41	12,960	18,820	26,240	
4,075	5,590	7,520	42	7,070	10,090	13,940	42	10,005	14,550	20,340	42	12,980	19,020	26,720	
4,060	5,635	7,620	43	7,040	10,180	14,160	43	9,960	14,685	20,670	43	12,920	19,180	27,160	
4,045	5,665	7,725	44	7,010	10,240	14,370	44	9,915	14,775	20,955	44	12,860	19,300	27,560	
4,015	5,690	7,820	45	6,950	10,290	14,560	45	9,840	14,850	21,240	45	12,740	19,400	27,920	
3,980	5,705	7,910	46	6,870	10,320	14,740	46	9,720	14,895	21,510	46	12,580	19,460	28,280	
3,930	5,705	7,990	47	6,770	10,320	14,900	47	9,585	14,895	21,750	47	12,380	19,460	28,600	
3,870	5,695	8,055	48	6,660	10,300	15,020	48	9,405	14,865	21,945	48	12,140	19,420	28,860	
3,795	5,670	8,100	49	6,500	10,250	15,110	49	9,165	14,790	22,080	49	11,820	19,320	29,040	
3,745	5,705	8,280	50	6,400	10,320	15,480	50	9,015	14,895	22,620	50	11,620	19,460	29,760	
-	5,645	8,300	51	-	10,210	15,520	51	-	14,715	22,680	51	-	19,220	29,840	
-	5,570	8,305	52	-	10,060	15,530	52	-	14,490	22,695	52	-	18,940	29,860	
-	5,480	8,300	53	-	9,880	15,520	53	-	14,235	22,680	53	-	18,580	29,840	
-	5,355	8,245	54	-	9,630	15,410	54	-	13,845	22,515	54	-	18,060	29,620	
-	5,190	8,155	55	-	9,300	15,230	55	-	13,350	22,245	55	-	17,400	29,280	
-	-	8,035	56	-	-	14,980	56	-	-	21,885	56	-	-	28,780	
-	-	7,865	57	-	-	14,650	57	-	-	21,375	57	-	-	28,100	
-	-	7,655	58	-	-	14,230	58	-	-	20,760	58	-	-	27,300	
-	-	7,420	59	-	-	13,760	59	-	-	20,055	59	-	-	26,340	
-	-	7,640	60	-	-	14,190	60	-	-	20,700	60	-	-	27,200	

※月払保険料1,500円以上(年払保険料は15,000円以上)からお申込みいただけます。
 ※この保険には高額割引制度があります。年金月額によっては高額の方が保険料が安くなる場合があります。

- 保険期間:55歳・60歳・65歳・70歳・75歳・80歳・85歳・90歳満了
- 保険料払込期間:55歳・60歳・65歳・70歳・75歳・80歳・85歳・90歳満了(保険期間等によってはお選びいただけない場合もあります)、全期払(被保険者の契約年齢から10年以上が必要)
- 契約年齢:満20歳~満70歳 ●口座振替またはクレジットカード支払 ●保険料は被保険者の契約日における満年齢によります。
- 収入保障年金は、契約日の収入保障年金月額×12ヶ月×保険期間(年)が、3億円*までお申込みが可能です。
- 就業不能年金は、契約日の就業不能年金月額×12ヶ月×保険期間(年)が、契約日の収入保障年金総額以下でお申込みが可能です(最高2億円*)。
- 下記掲載以外の保険料、およびご不明な点等につきましては、パンフレット記載のフリーダイヤルまたは代理店担当者までお気軽にお問合せください。
- *年齢・収入等により、年金額を制限させていただくことがあります。

標準体型

収入保障年金				収入保障年金				収入保障年金				収入保障年金			
年金月額：5万円				年金月額：10万円				年金月額：15万円				年金月額：20万円			
就業不能年金・就業不能状態保険料払込免除				就業不能年金・就業不能状態保険料払込免除				就業不能年金・就業不能状態保険料払込免除				就業不能年金・就業不能状態保険料払込免除			
年金月額：5万円				年金月額：10万円				年金月額：15万円				年金月額：20万円			
保険期間/保険料払込期間			契約年齢(歳)	保険期間/保険料払込期間			契約年齢(歳)	保険期間/保険料払込期間			契約年齢(歳)	保険期間/保険料払込期間			
60歳	65歳	70歳		60歳	65歳	70歳		60歳	65歳	70歳		60歳	65歳	70歳	
4,480	5,540	6,835	20	7,880	10,000	12,590	20	11,220	14,400	18,285	20	14,580	18,820	23,980	
4,515	5,610	6,945	21	7,950	10,140	12,810	21	11,325	14,610	18,615	21	14,700	19,080	24,420	
4,545	5,670	7,050	22	8,010	10,260	13,020	22	11,415	14,790	18,945	22	14,820	19,320	24,860	
4,565	5,725	7,155	23	8,050	10,370	13,230	23	11,475	14,955	19,245	23	14,900	19,540	25,260	
4,580	5,780	7,260	24	8,080	10,470	13,440	24	11,520	15,120	19,560	24	14,960	19,760	25,680	
4,605	5,840	7,375	25	8,130	10,590	13,670	25	11,595	15,300	19,905	25	15,060	20,000	26,140	
4,625	5,900	7,485	26	8,170	10,710	13,890	26	11,655	15,480	20,250	26	15,140	20,260	26,600	
4,650	5,970	7,610	27	8,220	10,850	14,130	27	11,730	15,690	20,610	27	15,240	20,520	27,100	
4,675	6,045	7,735	28	8,260	11,000	14,390	28	11,805	15,915	21,000	28	15,340	20,820	27,600	
4,710	6,120	7,885	29	8,330	11,160	14,690	29	11,910	16,155	21,435	29	15,480	21,140	28,200	
4,640	6,050	7,815	30	8,190	11,010	14,540	30	11,700	15,930	21,225	30	15,220	20,840	27,900	
4,680	6,150	7,975	31	8,270	11,210	14,870	31	11,820	16,230	21,720	31	15,380	21,240	28,580	
4,730	6,250	8,155	32	8,380	11,410	15,230	32	11,985	16,545	22,245	32	15,580	21,660	29,260	
4,790	6,365	8,340	33	8,500	11,650	15,590	33	12,150	16,875	22,800	33	15,820	22,140	30,000	
4,845	6,475	8,535	34	8,610	11,870	15,990	34	12,315	17,205	23,385	34	16,020	22,540	30,800	
4,910	6,600	8,740	35	8,740	12,120	16,390	35	12,510	17,580	24,000	35	16,280	23,040	31,600	
4,970	6,730	8,940	36	8,860	12,370	16,800	36	12,690	17,970	24,615	36	16,520	23,560	32,440	
5,030	6,850	9,155	37	8,980	12,620	17,230	37	12,870	18,330	25,245	37	16,760	24,060	33,260	
5,090	6,980	9,380	38	9,090	12,880	17,670	38	13,050	18,720	25,920	38	17,000	24,560	34,160	
5,140	7,100	9,590	39	9,190	13,110	18,090	39	13,200	19,080	26,550	39	17,200	25,040	35,000	
5,130	7,140	9,690	40	9,170	13,190	18,290	40	13,170	19,200	26,850	40	17,160	25,200	35,400	
5,150	7,235	9,885	41	9,220	13,380	18,680	41	13,245	19,500	27,435	41	17,260	25,600	36,200	
5,170	7,320	10,080	42	9,260	13,560	19,080	42	13,305	19,755	28,020	42	17,340	25,960	36,960	
5,175	7,405	10,270	43	9,270	13,730	19,460	43	13,320	19,995	28,590	43	17,360	26,280	37,720	
5,165	7,480	10,445	44	9,250	13,880	19,810	44	13,290	20,220	29,130	44	17,320	26,580	38,440	
5,140	7,535	10,610	45	9,200	13,990	20,130	45	13,215	20,385	29,610	45	17,220	26,780	39,080	
5,100	7,570	10,760	46	9,110	14,060	20,440	46	13,080	20,490	30,075	46	17,040	26,920	39,700	
5,045	7,595	10,905	47	9,000	14,110	20,720	47	12,915	20,565	30,495	47	16,820	27,020	40,260	
4,965	7,595	11,025	48	8,850	14,110	20,970	48	12,675	20,565	30,855	48	16,500	27,020	40,760	
4,855	7,570	11,120	49	8,630	14,060	21,160	49	12,345	20,490	31,140	49	16,080	26,920	41,120	
4,995	8,015	11,980	50	8,900	14,9										

女性 収入保障保険プレミアムDX 月払保険料表

年金支払保証期間：2年、生存支払保証期間：2年

<2020年2月1日現在>単位：円

非喫煙優良体型

収入保障年金 年金額：5万円			収入保障年金 年金額：10万円			収入保障年金 年金額：15万円			収入保障年金 年金額：20万円			
就業不能年金・就業不能状態保険料払込免除			就業不能年金・就業不能状態保険料払込免除			就業不能年金・就業不能状態保険料払込免除			就業不能年金・就業不能状態保険料払込免除			
年金額：5万円			年金額：10万円			年金額：15万円			年金額：20万円			
保険期間/保険料払込期間			保険期間/保険料払込期間			保険期間/保険料払込期間			保険期間/保険料払込期間			
60歳	65歳	70歳	60歳	65歳	70歳	60歳	65歳	70歳	60歳	65歳	70歳	
4,245	5,045	5,965	7,410	9,000	10,850	20	10,515	12,915	15,675	13,640	16,820	20,500
4,290	5,115	6,065	7,500	9,140	11,050	21	10,650	13,125	15,975	13,820	17,100	20,900
4,330	5,180	6,155	7,570	9,270	11,220	22	10,770	13,320	16,245	13,960	17,360	21,260
4,360	5,235	6,235	7,630	9,380	11,380	23	10,860	13,500	16,500	14,080	17,600	21,600
4,390	5,280	6,325	7,700	9,480	11,560	24	10,965	13,650	16,755	14,220	17,800	21,940
4,410	5,330	6,400	7,740	9,580	11,720	25	11,025	13,785	16,995	14,300	18,000	22,260
4,440	5,385	6,485	7,800	9,690	11,890	26	11,115	13,935	17,235	14,420	18,220	22,600
4,455	5,435	6,570	7,830	9,790	12,060	27	11,160	14,085	17,490	14,480	18,400	22,940
4,480	5,480	6,650	7,880	9,880	12,210	28	11,220	14,220	17,730	14,580	18,560	23,240
4,495	5,525	6,725	7,910	9,970	12,370	29	11,265	14,355	17,970	14,640	18,740	23,560
4,455	5,495	6,700	7,830	9,910	12,320	30	11,160	14,265	17,895	14,480	18,620	23,460
4,475	5,540	6,785	7,870	10,000	12,490	31	11,220	14,400	18,135	14,560	18,800	23,800
4,490	5,590	6,870	7,900	10,100	12,660	32	11,265	14,550	18,390	14,620	19,000	24,120
4,500	5,630	6,955	7,920	10,180	12,830	33	11,295	14,670	18,645	14,660	19,160	24,460
4,505	5,675	7,035	7,930	10,270	12,990	34	11,310	14,805	18,885	14,680	19,340	24,780
4,510	5,700	7,105	7,940	10,320	13,120	35	11,325	14,880	19,095	14,700	19,440	25,060
4,500	5,725	7,170	7,920	10,370	13,240	36	11,295	14,955	19,290	14,660	19,540	25,320
4,490	5,745	7,225	7,890	10,410	13,360	37	11,250	15,015	19,470	14,600	19,620	25,560
4,475	5,760	7,280	7,860	10,440	13,480	38	11,205	15,060	19,635	14,540	19,680	25,800
4,450	5,775	7,340	7,820	10,460	13,600	39	11,130	15,105	19,800	14,440	19,740	26,040
4,375	5,715	7,290	7,670	10,350	13,500	40	10,905	14,925	19,665	14,140	19,500	25,840
4,360	5,725	7,350	7,640	10,370	13,620	41	10,860	14,955	19,830	14,080	19,540	26,080
4,335	5,735	7,410	7,590	10,390	13,740	42	10,785	14,985	20,010	13,980	19,580	26,300
4,310	5,755	7,475	7,540	10,420	13,870	43	10,710	15,045	20,205	13,880	19,660	26,540
4,275	5,755	7,515	7,470	10,420	13,950	44	10,605	15,045	20,325	13,740	19,660	26,700
4,220	5,730	7,535	7,360	10,370	13,990	45	10,440	14,970	20,385	13,540	19,560	26,780
4,135	5,675	7,535	7,190	10,260	13,990	46	10,200	14,805	20,385	13,200	19,340	26,780
4,035	5,605	7,500	6,990	10,120	13,920	47	9,885	14,595	20,280	12,780	19,080	26,640
3,910	5,510	7,440	6,740	9,930	13,800	48	9,510	14,310	20,100	12,280	18,680	26,420
3,770	5,390	7,375	6,460	9,700	13,660	49	9,090	13,950	19,905	11,740	18,200	26,140
3,620	5,260	7,295	6,150	9,440	13,500	50	8,640	13,560	19,665	11,140	17,680	25,820
-	5,120	7,195	-	9,160	13,310	51	-	13,140	19,365	-	17,140	25,440
-	4,970	7,080	-	8,860	13,080	52	-	12,690	19,020	-	16,520	24,980
-	4,805	6,960	-	8,530	12,840	53	-	12,195	18,675	-	15,880	24,520
-	4,625	6,815	-	8,160	12,540	54	-	11,670	18,225	-	15,160	23,900
-	4,430	6,650	-	7,770	12,210	55	-	11,070	17,730	-	14,360	23,240
-	-	6,465	-	-	11,840	56	-	-	17,175	-	-	22,500
-	-	6,260	-	-	11,440	57	-	-	16,560	-	-	21,680
-	-	6,035	-	-	10,980	58	-	-	15,885	-	-	20,780
-	-	5,795	-	-	10,510	59	-	-	15,165	-	-	19,840
-	-	5,625	-	-	10,170	60	-	-	14,685	-	-	19,180

※月払保険料1,500円以上(年払保険料は15,000円以上)からお申込みいただけます。
※この保険には高額割引制度があります。年金月額によっては高額の方が保険料が安くなる場合があります。

- 保険期間:55歳・60歳・65歳・70歳・75歳・80歳・85歳・90歳満了
- 保険料払込期間:55歳・60歳・65歳・70歳払済(保険期間等によってはお選びいただけません場合があります)、全期払(被保険者の契約年齢から10年以上が必要)
- 契約年齢:満20歳~満70歳 ●口座振替またはクレジットカード支払 ●保険料は被保険者の契約日における満年齢によります。
- 収入保障年金は、契約日の収入保障年金月額×12ヶ月×保険期間(年)が、3億円*までお申込みが可能です。
- 就業不能年金は、契約日の就業不能年金月額×12ヶ月×保険期間(年)が、契約日の収入保障年金総額以下でお申込みが可能です(最高2億円*)。
- 下記掲載以外の保険料、およびご不明な点等につきましては、パンフレット記載のフリーダイヤルまたは代理店担当者までお気軽にお問合せください。
- *年齢・収入等により、年金額を制限させていただくことがあります。

標準体型

収入保障年金 年金額：5万円			収入保障年金 年金額：10万円			収入保障年金 年金額：15万円			収入保障年金 年金額：20万円			
就業不能年金・就業不能状態保険料払込免除			就業不能年金・就業不能状態保険料払込免除			就業不能年金・就業不能状態保険料払込免除			就業不能年金・就業不能状態保険料払込免除			
年金額：5万円			年金額：10万円			年金額：15万円			年金額：20万円			
保険期間/保険料払込期間			保険期間/保険料払込期間			保険期間/保険料払込期間			保険期間/保険料払込期間			
60歳	65歳	70歳	60歳	65歳	70歳	60歳	65歳	70歳	60歳	65歳	70歳	
4,690	5,660	6,780	8,300	10,230	12,470	20	11,865	14,760	18,120	15,420	19,280	23,760
4,750	5,750	6,900	8,420	10,410	12,710	21	12,045	15,030	18,495	15,660	19,640	24,260
4,800	5,825	7,020	8,520	10,570	12,960	22	12,195	15,270	18,840	15,860	19,960	24,760
4,845	5,900	7,135	8,610	10,710	13,190	23	12,315	15,480	19,185	16,040	20,260	25,180
4,885	5,975	7,245	8,690	10,860	13,410	24	12,435	15,705	19,515	16,200	20,560	25,620
4,925	6,040	7,355	8,770	11,000	13,620	25	12,555	15,915	19,845	16,360	20,820	26,060
4,965	6,120	7,475	8,850	11,160	13,870	26	12,675	16,140	20,220	16,500	21,140	26,560
5,005	6,190	7,585	8,920	11,300	14,080	27	12,795	16,350	20,535	16,660	21,400	27,000
5,035	6,260	7,705	8,980	11,440	14,320	28	12,885	16,560	20,895	16,780	21,680	27,460
5,070	6,330	7,810	9,050	11,580	14,540	29	12,990	16,770	21,210	16,920	21,960	27,900
5,045	6,325	7,830	9,000	11,570	14,580	30	12,915	16,755	21,270	16,820	21,940	27,980
5,085	6,400	7,955	9,080	11,710	14,820	31	13,035	16,980	21,645	16,980	22,240	28,460
5,110	6,475	8,075	9,130	11,860	15,070	32	13,110	17,205	22,020	17,080	22,540	28,960
5,145	6,540	8,195	9,200	11,990	15,310	33	13,215	17,415	22,365	17,220	22,820	29,420
5,165	6,605	8,315	9,240	12,120	15,550	34	13,275	17,610	22,725	17,300	23,080	29,900
5,180	6,660	8,430	9,270	12,240	15,770	35	13,320	17,775	23,070	17,360	23,320	30,360
5,185	6,705	8,530	9,280	12,330	15,970	36	13,335	17,895	23,385	17,380	23,500	30,780
5,190	6,755	8,635	9,290	12,430	16,190	37	13,350	18,045	23,700	17,400	23,680	31,220
5,180	6,795	8,730	9,270	12,510	16,380	38	13,320	18,165	23,970	17,360	23,820	31,580
5,170	6,835	8,825	9,250	12,590	16,570	39	13,290	18,285	24,255	17,320	23,980	31,940
5,060	6,725	8,735	9,040	12,370	16,390	40	12,960	17,955	23,985	16,880	23,580	31,600
5,045	6,760	8,830	9,010	12,440	16,580	41	12,915	18,060	24,270	16,820	23,700	31,980
5,035	6,795	8,935	8,990	12,510	16,780	42	12,885	18,165	24,585	16,780	23,820	32,380
5,020	6,830	9,030	8,960	12,580	16,980	43	12,840	18,270	24,885	16,720	23,960	32,780
4,980	6,840	9,105	8,880	12,600	17,130	44	12,720	18,300	25,095	16,560	24,000	33,080
4,920	6,825	9,155	8,760	12,570	17,230	45	12,540	18,255	25,245	16,320	23,940	33,280
4,830	6,775	9,170	8,580	12,470	17,260	46	12,270	18,105	25,290	15,980	23,740	33,340
4,710	6,695	9,150	8,330	12,310	17,220	47	11,910	17,880	25,230	15,480	23,440	33,260
4,560	6,580	9,100	8,040	12,080	17,110	48	11,460	17,520	25,080	14,880	22,980	33,040
4,385	6,445	9,030	7,690	11,810	16,980	49	10,935	17,115	24,870	14,220	22,440	32,760
4,315	6,505	9,275	7,550	11,930	17,470	50	10,755	17,295	25,605	13,940	22,680	33,740
-	6,325	9,160	-	11,560	17,240	51	-	16,755	25,260	-	21,940	33,300
-	6,135	9,030	-	11,180	16,970	52	-	16,185	24,870	-	21,180	32,760
-	5,920	8,890	-	10,760	16,700	53	-	15,540	24,450	-	20,320	32,200
-	5,685	8,710	-	10,280	16,340	54	-	14,835	23,910	-	19,380	31,500
-	5,420	8,515	-	9,760	15,940	55	-	14,040	23,340	-	18,340	30,720
-	-	8,300	-	-	15,510	56	-	-	22,680	-	-	29,840
-	-	8,055	-	-	15,020	57	-	-	21,945	-	-	28,860
-	-	7,785	-	-	14,490	58	-	-	21,135	-	-	27,780
-	-	7,505	-	-	13,930	59	-	-	20,310	-	-	26,680
-	-	6,975	-	-	12,860	60	-	-	18,705	-	-	24,540